

### Legenda

- Aree di trasformazione
- Tessuto consolidato
- Nuclei di antica formazione
- Servizi esistenti
- Servizi di progetto
- Nuove aree per la sosta strategiche
- Aree per attività ricettive all'aria aperta

### Sistema insediativo

- Aree verdi di valore paesistico nel tessuto consolidato
- Ambito agricolo di valore paesistico
- Ambito non urbanizzato di monte
- Paesaggio dei nuclei di monte
- Aree della sponda lacuale
- Beni culturali (ai sensi del D.Lgs 42/2004, art. 10 e art.12)
- Elementi di valore storico e paesaggistico
- Tracciato guida paesistico
- Viabilità storica
- Aree a bosco ai sensi della L.R. 27/2004
- Aree con classe 4 di fattibilità geologica

### Sistema paesistico ambientale

- Percorsi, sentieri e strade panoramiche
- Percorso pedonale esistente
- Percorso storico culturale esistente
- Percorso turistico esistente
- Percorso turistico a lago di progetto
- Sentiero di montagna esistente
- Via dei Monti Lariani
- Strada panoramica

### Sistema infrastrutturale

- Interventi sulla viabilità locale
- Nuova viabilità di progetto
- Allargamento della sede stradale
- Realizzazione marciapiede
- Nuovo passaggio pubblico pedonale
- Passerella pedonale di progetto
- Viabilità agro silvo pastorale
- Vasp esistente
- Vasp di progetto
- Rete della mobilità esistente e di previsione sovralocale
- Tracciato esistente della SS340 (Statale Regina) e della SP3
- Tracciato in riqualificazione della SS340
- Ipotesi di tracciato della variante alla SS340 (art.30) (fonte: Provincia di Como)
- Linea di navigazione
- Porto e imbarcadero
- Porto turistico, esistente e programmato
- Confini comunali
- Edifici esistenti non rappresentati nella c.t.c.

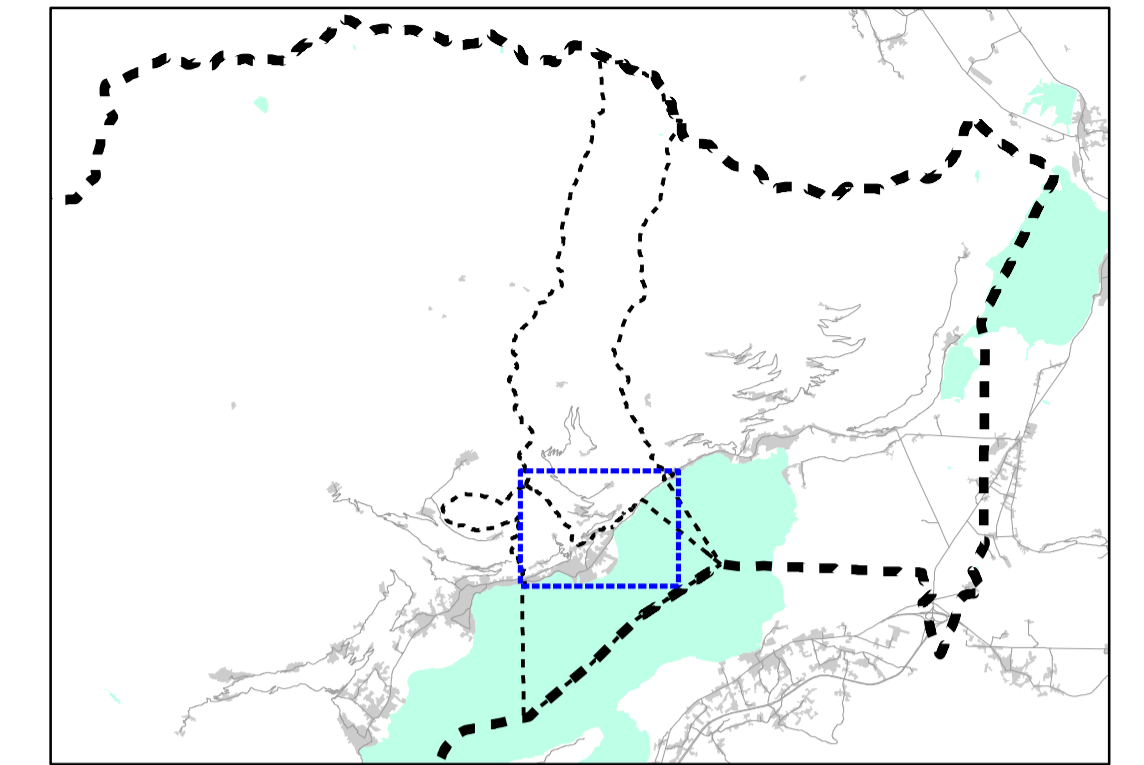
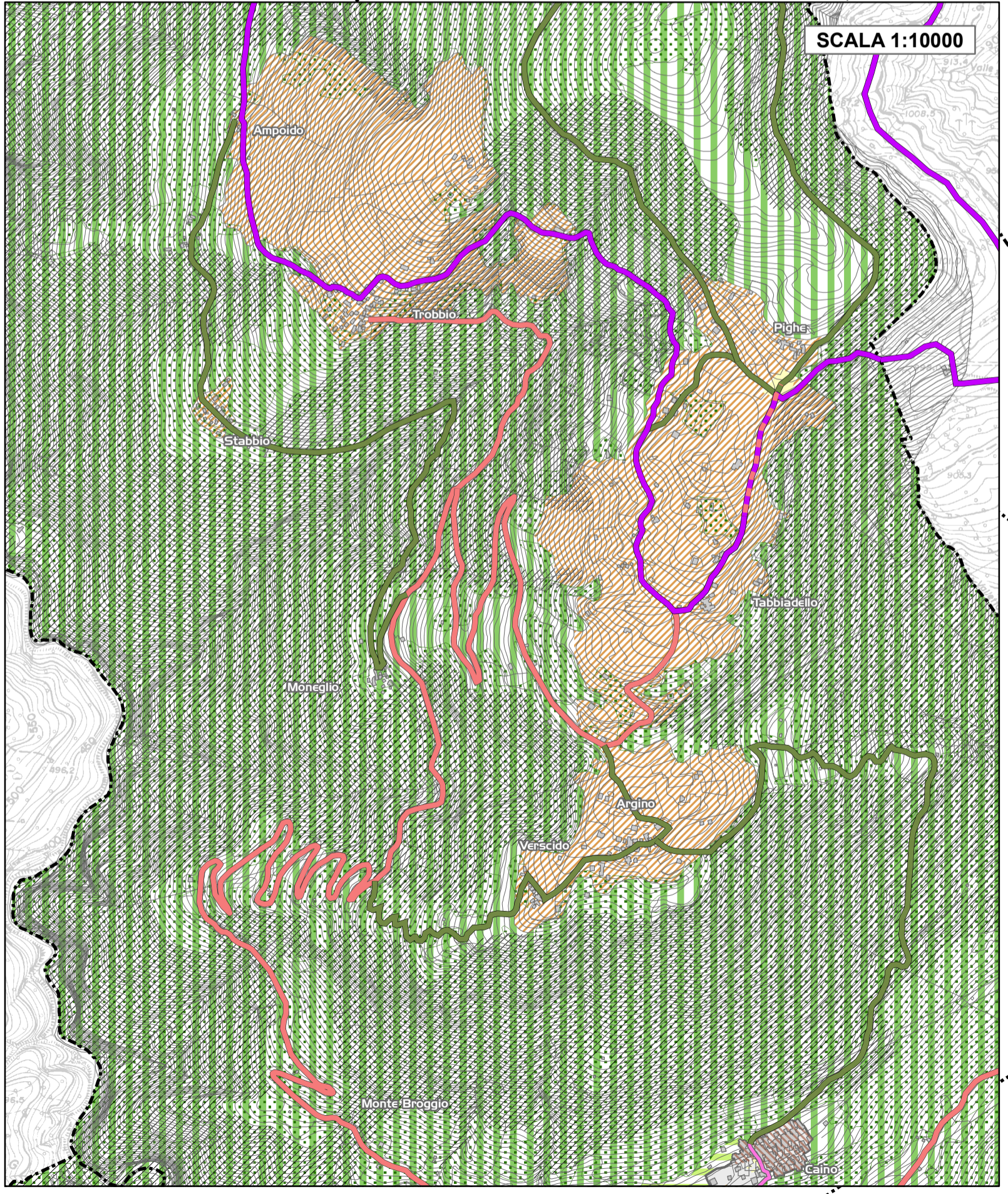

# PGT 2008

Associazione dei Comuni di Domaso e Vercana

**Comune di Domaso**  
Provincia di Como

IL SINDACO  
Pietro Angelo Leggeri  
IL SEGRETARIO  
Anna Maria Guarino

IL RESPONSABILE DEL PROCEDIMENTO  
Geom. Cristian Vassanelli

Adottato con Delibera C.C.n. 6 del 5 febbraio 2010  
Controdedotto con Delibera C.C.n. 24 del 25 agosto 2010  
Preso d'atto elaborati modificati con Delibera C.C.n. 31 del 12 novembre 2010  
Controdedotto con Delibera C.C.n. 10 del 15 aprile 2011  
Approvato con Delibera C.C.n. del:

**Comune di Vercana**  
Provincia di Como

IL SINDACO  
Oreste Aggio  
IL SEGRETARIO  
Anna Maria Guarino

IL RESPONSABILE DEL PROCEDIMENTO  
Geom. Cristian Vassanelli

Adottato con Delibera C.C.n. 8 del: 19 maggio 2010  
Controdedotto con Delibera C.C.n. 18 del 29 ottobre 2010

Recepimento disposizione Provincia di Como con Delibera C.C.n. 9 del 29.04.2011  
Approvato con Delibera C.C.n. del:

### TAVOLA DELLE STRATEGIE

Modificata a seguito delle controdeduzioni

### TAV. D.1

scala 1:5000/1:10000  
Data: Giugno 2011  
Aggiornamenti:  
Nome file:DM\_DDP\_tavD.1\_def

PROGETTISTI  
Capogruppo Ing. Stefano Maraffi  
Arch. Andrea Bigatti  
Planif. Roberto Maraffi  
Arch. Simona Muscarino

COLLABORATORE  
Planif. Massimo Spiritandelli